

DIRECCIÓ GENERAL DE FORMACIÓ PROFESSIONAL I
ENSENYAMENTS DE RÈGIM ESPECIAL



Comunitat Valenciana Skills

Modalidad de competición:

Jardinería Paisajística

Plan de Pruebas

Dirección General de Formación Profesional y Enseñanzas de Régimen Especial

DIRECCIÓ GENERAL DE FORMACIÓ PROFESSIONAL I
ENSENYAMENTS DE RÈGIM ESPECIAL



ÍNDICE

1. Introducció

2. Plan de Pruebas

- 2.1. Definició de las pruebas
- 2.2. Programa de la competició
- 2.3 Esquema de calificación

3. Módulo I

- 3.1. Instrucciones de trabajo del módulo I
- 3.2. Criterios de evaluación relacionados con el módulo I
- 3.3. Calificación del módulo I

4. Módulo II

- 4.1. Instrucciones de trabajo del módulo II
- 4.2. Criterios de evaluación relacionados con el módulo II
- 4.3. Calificación del módulo II

5. Módulo III

- 5.1. Instrucciones de trabajo del módulo III
- 5.2. Criterios de evaluación relacionados con el módulo III
- 5.3. Calificación del módulo III

6. Módulo IV

- 6.1. Instrucciones de trabajo del módulo IV
- 6.2. Criterios de evaluación relacionados con el módulo IV
- 6.3. Calificación del módulo IV

7. Módulo V

- 7.1. Instrucciones de trabajo del módulo V
- 7.2. Criterios de evaluación relacionados con el módulo V
- 7.3. Calificación del módulo V

8. Módulo VI

- 8.1. Instrucciones de trabajo del módulo VI
- 8.2. Criterios de evaluación relacionados con el módulo VI
- 8.3. Calificación del módulo VI

**DIRECCIÓ GENERAL DE FORMACIÓ PROFESSIONAL I
ENSENYAMENTS DE RÈGIM ESPECIAL**



9. Mòdul VII

- 9.1. Instruccions de treball del mòdul VII
- 9.2. Criteris de evaluació relacionats amb el mòdul VII
- 9.3. Calificació del mòdul VII

10. Mòdul VIII

- 10.1. Instruccions de treball del mòdul VIII
- 10.2. Criteris de evaluació relacionats amb el mòdul VIII
- 10.3. Calificació del mòdul VIII

11. Mòdul IX

- 11.1. Instruccions de treball del mòdul IX
- 11.2. Criteris de evaluació relacionats amb el mòdul IX
- 11.3. Calificació del mòdul IX

12. Mòdul X

- 12.1. Instruccions de treball del mòdul X
- 12.2. Criteris de evaluació relacionats amb el mòdul X
- 12.3. Calificació del mòdul X

13. Mòdul XI

- 13.1. Instruccions de treball del mòdul XI
- 13.2. Criteris de evaluació relacionats amb el mòdul XI
- 13.3. Calificació del mòdul XI

14. Materials/herramientas a aportar per el competidor

DIRECCIÓ GENERAL DE FORMACIÓ PROFESSIONAL I ENSENYAMENTS DE RÈGIM ESPECIAL



1. Introducció

Este documento establece el plan de pruebas para la modalidad de competición: Jardinería Paisajística incluida en la competición Comunitat Valenciana Skills 2017. La competición consiste en la demostración y valoración de las competencias propias de esta especialidad a través de un trabajo práctico que pondrá de manifiesto la preparación de los competidores para ejecutar un proyecto de jardín.

2. Plan de Pruebas

2.1. Definición de las pruebas

El equipo concursante tendrá que desarrollar las pruebas que a continuación se describen utilizando de manera segura los recursos suministrados y las herramientas y materiales permitidos.

La zona acotada para la realización de la prueba es un cuadrado de 5 m x 5 m, por lo que la superficie de trabajo será de 25 m². Estas zonas de trabajo deberán de estar delimitadas por traviesas de madera de 20 cm de altura y 10 cm de ancho. Las traviesas que delimitan la zona de trabajo ya estarán colocadas por la organización antes de que empiece la prueba.

Existirá en el jardín:

- Un camino formado por adoquines, que formarán una trama. Para poder realizar la instalación se requerirá nivelar perfectamente los adoquines y que queden enrasados.
- Dos estanques contruidos con lámina plástica y comunicados con una bomba y mangueras de PE para producir una salto de agua entre ambos.
- Una pasarela de madera que atravesará uno de los estanques.
- Un pequeño muro con bloques split cara vista 15*20*40 y rematados con plaquetas, unidos con adhesivo de montaje.
- Un área formada por césped en tepes.
- Suelo de madera con loseta machihembrada.

DIRECCIÓ GENERAL DE FORMACIÓ PROFESSIONAL I
ENSENYAMENTS DE RÈGIM ESPECIAL



- Tierra vegetal dispuesta según plano y rematada con malla antihierba, gravas y elementos vegetales y decorativos.

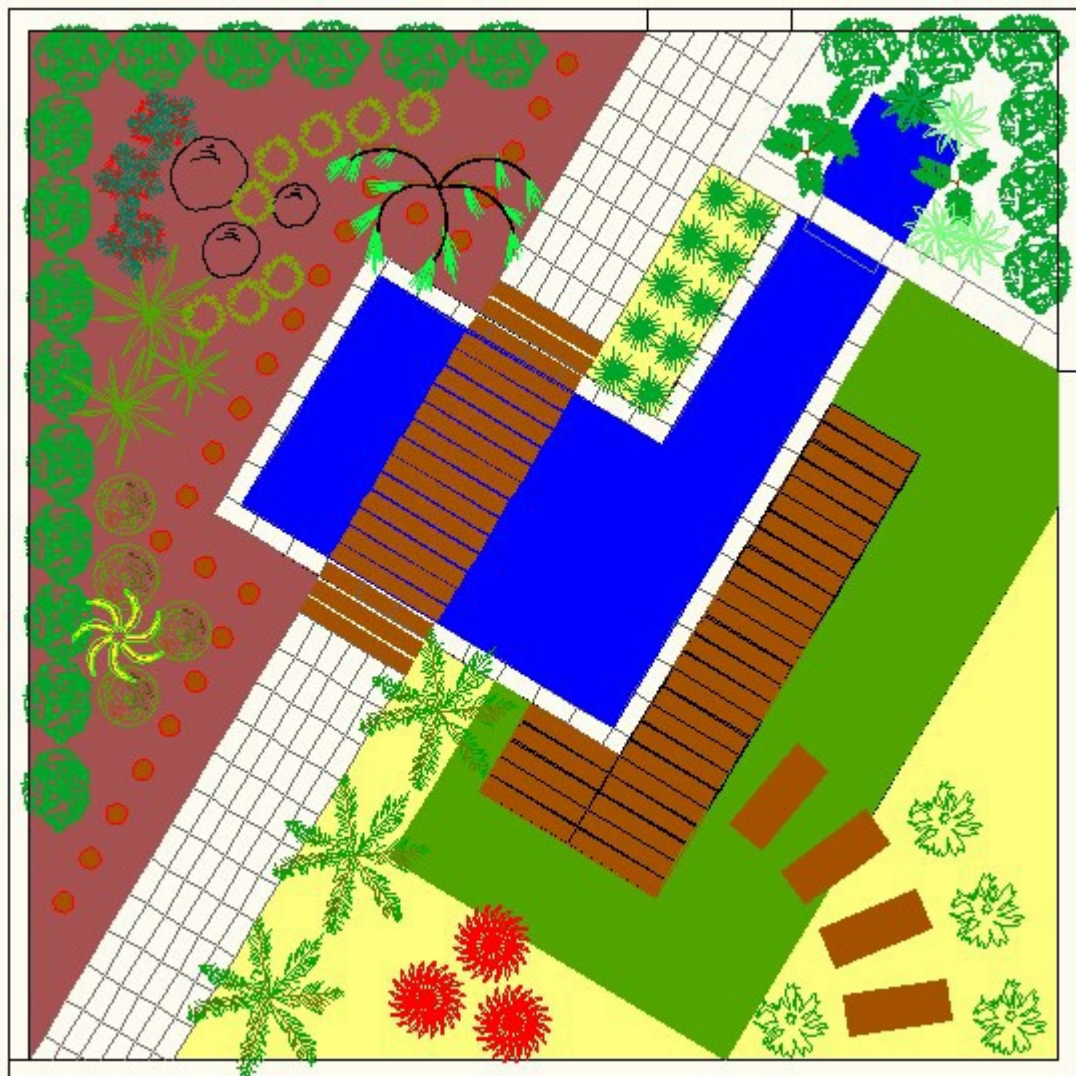

El proyecto propuesto se realiza por equipo y está compuesto por cinco módulos evaluables independientemente y secuenciados de acuerdo al programa establecido.

**DIRECCIÓ GENERAL DE FORMACIÓ PROFESSIONAL I
ENSENYAMENTS DE RÈGIM ESPECIAL**



2.2. Programa de la competició

Las pruebas se desarrollan a lo largo de tres días en jornadas de ocho horas de duración, de acuerdo con el siguiente programa:

Módulo: Descripción del trabajo a realizar	Día 1	Día 2	Día 3	h/mód.
Módulo I: Replanteo, movimientos de tierra y conformación de relieves.	3 horas			3
Módulo II: Instalación de prefabricados para camino y muro.	4 horas			4
Módulo III: Instalación lámina de agua.	1 hora	2 horas		3
Módulo IV: Construcción y montaje de estructuras de madera.		3 horas		3
Módulo V: Instalación eléctrica y de riego.		1 hora		1
Módulo VI: Instalación de malla antihierba y elementos decorativos.		2 horas		2
Módulo VII: Montaje de suelo con loseta de madera con unión machihembrada.			1 hora	1
Módulo VIII: Plantación			3 horas	3
Módulo IX: Montaje de tepes			2 horas	2
Módulo X: Acolchados.			1 hora	1
Módulo XI: Acabados.			1 hora	1
TOTAL	8 horas	8 horas	8 horas	24 horas

Cada día al comienzo de la competición, el jurado informará a los competidores sobre las tareas a realizar y los aspectos críticos de las mismas.

2.3 Esquema de calificación

Para la evaluación de cada uno de los módulos se aplicarán los criterios de calificación especificados de acuerdo con el siguiente esquema.

Criterios de evaluación	Módulos											Total
	I	II	III	IV	V	VI	VII	VIII	IX	X	XI	
A	1	1	1	1	1	1	1	1	1	1		10
B	10											10
C		10					5			5		20
D			10									10
E				10								10
F					5							5
G						10						10

**DIRECCIÓ GENERAL DE FORMACIÓ PROFESSIONAL I
ENSENYAMENTS DE RÈGIM ESPECIAL**



H								10	5			15
I											10	10
TOTAL	11	11	11	11	6	11	6	11	6	6	10	100

A - PROCESO DE TRABAJO: Se puntuará a diario para diez de los once módulos, en base a la ejecución de un orden lógico y productivo de los trabajos; el mantenimiento del lugar de trabajo limpio y despejado; y el seguimiento de las normas de salud y seguridad.

B - MOVIMIENTOS DE TIERRA Y CONFORMACIÓN DE RELIEVES: Se ha replanteado y ejecutado según lo expresado en el plano ajustándose a los niveles e inclinación indicados.

C - PAVIMENTOS, SOLADOS Y MUROS: Se valorará solidez y estabilidad del conjunto, debiéndose ajustar al plano, no pudiéndose sobrepasar el 2% de la magnitud de la posición y los 4 mm de desnivel entre piezas.

D - ZONAS DE AGUA: Se puntuará la planificación en la instalación, el replanteo y la correcta colocación de la lámina y su estanqueidad.

E - CONSTRUCCIONES DE MADERA: Se puntuarán la solidez y estabilidad, además de la correspondencia con lo indicado en planos, estableciendo un máximo de error del 2%.

F - INSTALACIONES DE AGUA Y LUZ: Se valorará la correcta ejecución de las conexiones, estanqueidad y perfecto funcionamiento de las mismas.

G - MALLA Y ELEMENTOS DE CORATIVOS: Se valorará la correcta colocación, el replanteo según lo expresado en el plano ajustándose a los niveles e inclinaciones indicadas no pudiéndose sobrepasar el 2% de la magnitud de la posición y los 4 mm de desnivel entre piezas.

H - ELEMENTOS VEGETALES: Se valorará la ubicación correcta (replanteo) tomando como referencia el centro de la base del tallo o tronco, con un máximo de desviación de un 2%; en tepes se ajustará de forma que no se aprecien juntas ni desniveles no siendo aceptables desviaciones superiores a 1 cm.

I - ACABADO E IMPRESIÓN GENERAL: Se valorará la limpieza y retirada de restos de la obra y la realización de las acciones necesarias para proporcionar un aspecto estéticamente conveniente en lo relativo a la colocación y combinación de plantas y el acabado en general, atendiendo a criterios estéticos de color, textura y proporción.

3. Mòdul I

3.1. Instrucciones de trabajo del módulo I

MÓDULO I: INSTRUCCIONES DE TRABAJO	
Descripción:	Elaboración de pendientes con tierra vegetal según plano.
Duración:	3 horas
Información adjunta:	1. Alzados, secciones y detalles.

3.2. Criterios de evaluación relacionados con el módulo I

A. Proceso de trabajo Se ha organizado de forma lógica el trabajo y el acopio de materiales; y se ha realizado un uso apropiado de materiales, equipos y herramientas manteniendo el lugar de trabajo limpio y despejado siguiendo las normas de salud y seguridad; se han aprovechado al máximo los materiales suministrados.

B. Movimientos de tierra y conformación de relieves: Se ha replanteado y ejecutado según lo expresado en el plano ajustándose a los niveles e inclinación indicados.

3.3. Calificación del módulo I:

La calificación del módulo se irá realizando durante la ejecución del mismo por los tutores, al final del día los tutores mostrarán sus notas al experto que si observa desviaciones de más de un 20 % respecto de la media, tiene la posibilidad de calificar el mismo y anular esas notas.

MODULO I: CALIFICACIÓN			
Criterios de evaluación		Calificación	Puntos
A	Proceso de trabajo	<ul style="list-style-type: none"> – Ejecución de los trabajos en un orden lógico y productivo. – Mantenimiento del lugar de trabajo limpio y despejado. – Seguimiento de las normas de salud y seguridad. 	1
B	Movimientos de tierra y conformación de relieves	<ul style="list-style-type: none"> – Replanteo correcto (desnivel).(4) – Ejecución de los desmontes y terraplenes (4) 	10

**DIRECCIÓ GENERAL DE FORMACIÓ PROFESSIONAL I
ENSENYAMENTS DE RÈGIM ESPECIAL**



		– Distribución uniforme y estable de la tierra.(2)	
			TOTAL
			11

4. Módulo II

4.1. Instrucciones de trabajo del módulo II

MÓDULO II: INSTRUCCIONES DE TRABAJO	
Descripción:	Elaboración de camino de adoquín en seco y muro de bloque split cara vista, rematado en su parte superior con plaqueta y unidas sus piezas con adhesivo.
Duración:	4 horas
Información adjunta:	2. Alzados, secciones y detalles
Observaciones:	Para dar más solidez al conjunto del muro se podrán fijar a las traviesa los bloques. Se pone a disposición de los cuatro equipos una mesa de corte al agua, para poder realizar de forma más rápida y precisa el corte de las piezas.

4.2. Criterios de evaluación relacionados con el módulo II

A. Proceso de trabajo: Se ha organizado de forma lógica el trabajo y el acopio de materiales; y se ha realizado un uso apropiado de materiales, equipos y herramientas manteniendo el lugar de trabajo limpio y despejado siguiendo las normas de salud y seguridad; se han aprovechado al máximo los materiales suministrados.

C. Pavimento y muros: Se han replanteado según lo expresado en el plano ajustándose a los niveles e inclinación indicados; se han ejecutado según lo establecido en cuanto a forma y técnica quedando asegurado el tránsito sobre ellos.

4.3. Calificación del módulo II

La calificación del módulo se irá realizando durante la ejecución del mismo por los tutores, al final del día los tutores mostrarán sus notas al experto que si observa desviaciones de más de un 20 % respecto de la media, tiene la posibilidad de calificar el mismo y anular esas notas.

**DIRECCIÓ GENERAL DE FORMACIÓ PROFESSIONAL I
ENSENYAMENTS DE RÈGIM ESPECIAL**



MODULO II: CALIFICACIÓN			
Criterios de evaluación		Calificación	Puntos
A	Proceso de trabajo	<ul style="list-style-type: none"> - Ejecución de los trabajos en un orden lógico y productivo. - Mantenimiento del lugar de trabajo limpio y despejado. - Seguimiento de las normas de salud y seguridad. 	1
C	Pavimento y muros	<ul style="list-style-type: none"> - Replanteo según proyecto. (4) - Nivelación y estabilidad del conjunto no pudiéndose sobrepasar el 2% de la magnitud de la posición y los 4 mm de desnivel entre piezas.(6) 	10
TOTAL			11

5. Módulo III

5.1. Instrucciones de trabajo del módulo III

MÓDULO III: INSTRUCCIONES DE TRABAJO	
Descripción:	Elaboración de dos estanques con lámina plástica. Con una pendiente en uno para producir el movimiento del agua y en el otro un vaso para producir un salto de agua.
Duración:	3 horas.
Información adjunta:	3. Alzados, secciones y detalles
Observaciones:	Las mangueras de PE deberán colocarse en esta fase.

5.2. Criterios de evaluación relacionados con el módulo III

A - Proceso de trabajo: Se ha organizado de forma lógica el trabajo y el acopio de materiales; y se ha realizado un uso apropiado de materiales, equipos y herramientas manteniendo el lugar de trabajo limpio y despejado siguiendo las normas de salud y seguridad; se han aprovechado al máximo los materiales suministrados.

**DIRECCIÓ GENERAL DE FORMACIÓ PROFESSIONAL I
ENSENYAMENTS DE RÈGIM ESPECIAL**



D - Zonas de agua: Se han ubicado e instalado según las indicaciones; se ha comprobado la correcta nivelación y estabilidad; se han realizado correctamente las uniones.

5.3. Calificación del módulo III

La calificación del módulo se irá realizando durante la ejecución del mismo por los tutores, al final del día los tutores mostrarán sus notas al experto que si observa desviaciones de más de un 20 % respecto de la media, tiene la posibilidad de calificar el mismo y anular esas notas.

MODULO III: CALIFICACIÓN			
Criterios de evaluación		Calificación	Puntos
A	Proceso de trabajo	<ul style="list-style-type: none"> – Ejecución de los trabajos en un orden lógico y productivo. – Mantenimiento del lugar de trabajo limpio y despejado. – Seguimiento de las normas de salud y seguridad. 	1
D	Zonas de agua	<ul style="list-style-type: none"> – Replanteo del estanque.(4) – Planificación en la instalación del estanque. (2) – Nivelación y correcta colocación de la lámina. (4) 	10
TOTAL			11

6. Módulo IV

6.1 Instrucciones de trabajo del módulo IV

MÓDULO IV: INSTRUCCIONES DE TRABAJO	
Descripción:	Elaboración de una pequeña pasarela de madera para cruzar una de las zonas de agua.
Duración:	3 horas
Información adjunta:	Alzados, secciones y detalles

DIRECCIÓ GENERAL DE FORMACIÓ PROFESSIONAL I
ENSENYAMENTS DE RÈGIM ESPECIAL



Observaciones:	Se pone a disposición de los cuatro equipos una ingletadora tronzadora profesional de madera, para poder realizar de forma más rápida y precisa el corte de la madera.
-----------------------	------------------------------------------------------------------------------------------------------------------------------------------------------------------------

6.2 Criterios de evaluación relacionados con el módulo IV

A - Proceso de trabajo: Se ha organizado de forma lógica el trabajo y el acopio de materiales; y se ha realizado un uso apropiado de materiales, equipos y herramientas manteniendo el lugar de trabajo limpio y despejado siguiendo las normas de salud y seguridad; se han aprovechado al máximo los materiales suministrados.

E - Construcciones de madera: Se han ubicado en el lugar indicado en planos, empleando los materiales designados, manteniendo la altura y nivelación definidas y se ha ejecutado con las medidas precisadas; se han realizado los cortes, juntas y ensamblajes de forma adecuada y se han asegurado con las fijaciones y tornillería necesarios; se ha comprobado la estabilidad de los elementos instalados.

6.3 Calificación del módulo IV

La calificación del módulo se irá realizando durante la ejecución del mismo por los tutores, al final del día los tutores mostrarán sus notas al experto que si observa desviaciones de más de un 20 % respecto de la media, tiene la posibilidad de calificar el mismo y anular esas notas.

MODULO IV: CALIFICACIÓN			
Criterios de evaluación		Calificación	Puntos
A	Proceso de trabajo	<ul style="list-style-type: none">– Ejecución de los trabajos en un orden lógico y productivo.– Mantenimiento del lugar de trabajo limpio y despejado.– Seguimiento de las normas de salud y seguridad.	1

**DIRECCIÓ GENERAL DE FORMACIÓ PROFESSIONAL I
ENSENYAMENTS DE RÈGIM ESPECIAL**



MODULO IV: CALIFICACIÓN			
Criterios de evaluación		Calificación	Puntos
E	Construcciones de madera	<ul style="list-style-type: none"> - Se puntuarán la solidez y estabilidad.(5) - Correspondencia con lo indicado en planos, estableciendo un máximo de error del 2%. (5) 	10
TOTAL			11

7. Módulo V

7.1. Instrucciones de trabajo del módulo V

MÓDULO V: INSTRUCCIONES DE TRABAJO	
Descripción:	Elaboración de la conexión eléctrica de la bomba mediante manguera eléctrica y protegida esta por un tubo corrugado, con un cuadro eléctrico. Conexión con manguera de PE de la bomba con las dos zonas de agua.
Duración:	1 hora
Información adjunta:	Alzados, secciones y detalles

7.2 Criterios de evaluación relacionados con el módulo V

A - Proceso de trabajo: Se ha organizado de forma lógica el trabajo y el acopio de materiales; y se ha realizado un uso apropiado de materiales, equipos y herramientas manteniendo el lugar de trabajo limpio y despejado siguiendo las normas de salud y seguridad; se han aprovechado al máximo los materiales suministrados.

F - Instalaciones de agua y luz: Se han empleado los materiales indicados en la documentación ejecutando las conexiones con la seguridad y estanqueidad precep-

**DIRECCIÓ GENERAL DE FORMACIÓ PROFESSIONAL I
ENSENYAMENTS DE RÈGIM ESPECIAL**



tivas en los elementos a los que dan servicio; se ha comprobado el perfecto funcionamiento de los mismos.

7.3. Calificación del módulo V

La calificación del módulo se irá realizando durante la ejecución del mismo por los tutores, al final del día los tutores mostrarán sus notas al experto que si observa desviaciones de más de un 20 % respecto de la media, tiene la posibilidad de calificar el mismo y anular esas notas.

MODULO V: CALIFICACIÓN			
Criterios de evaluación		Calificación	Puntos
A	Proceso de trabajo	<ul style="list-style-type: none"> - Ejecución de los trabajos en un orden lógico y productivo. - Mantenimiento del lugar de trabajo limpio y despejado. - Seguimiento de las normas de salud y seguridad. 	1
F	Instalaciones de agua y luz	<ul style="list-style-type: none"> - Correcta ejecución de las conexiones.(2) - Estanqueidad.(1) - Perfecto funcionamiento.(2) 	5
TOTAL			6

8. Módulo VI

8.1. Instrucciones de trabajo del módulo VI

MÓDULO VI: INSTRUCCIONES DE TRABAJO	
Descripción:	Instalación de la malla antihierba y posteriormente disponer los elementos decorativos.
Duración:	2 horas
Información adjunta:	Alzados, secciones y detalles.
Observaciones:	Realizar correctamente los solapes y fijación de la malla.

8.2 Criterios de evaluación relacionados con el módulo VI

A - Proceso de trabajo: Se ha organizado de forma lógica el trabajo y el acopio de materiales; y se ha realizado un uso apropiado de materiales, equipos y herramientas manteniendo el lugar de trabajo limpio y despejado siguiendo las normas de salud y seguridad; se han aprovechado al máximo los materiales suministrados.

B - Malla y elementos decorativos: Se han ubicado e instalado según las indicaciones; se ha comprobado la correcta nivelación y estabilidad; se han realizado correctamente las conexiones; se han colocado con la correspondiente integración con el entorno mediante los complementos naturales necesarios.

8.3. Calificación del módulo VI

La calificación del módulo se irá realizando durante la ejecución del mismo por los tutores, al final del día los tutores mostrarán sus notas al experto que si observa desviaciones de más de un 20 % respecto de la media, tiene la posibilidad de calificar el mismo y anular esas notas.

MODULO VI: CALIFICACIÓN			
Criterios de evaluación		Calificación	Puntos
A	Proceso de trabajo	<ul style="list-style-type: none"> – Ejecución de los trabajos en un orden lógico y productivo. – Mantenimiento del lugar de trabajo limpio y despejado. – Seguimiento de las normas de salud y seguridad. 	1
G	Malla y elementos decorativos	<ul style="list-style-type: none"> – Correcta colocación de la malla respetando los solapes entre piezas y las fijaciones. (3) – Replanteado según lo expresado en el plano. (4) – Ajustarse a los niveles e inclinaciones indicadas no pudiéndose sobrepasar el 2% de la magnitud de la posición y los 4 mm de desnivel entre piezas.(4) 	10
TOTAL			11

9. Mòdul VII

9.1. Instrucciones de trabajo del módulo VII

MÓDULO VII: INSTRUCCIONES DE TRABAJO	
Descripción:	Instalar loseta de madera con uniones machihembradas
Duración:	1 hora
Información adjunta:	Alzados, secciones y detalle

9.2 Criterios de evaluación relacionados con el módulo VII

A - Proceso de trabajo: Se ha organizado de forma lógica el trabajo y el acopio de materiales; y se ha realizado un uso apropiado de materiales, equipos y herramientas manteniendo el lugar de trabajo limpio y despejado siguiendo las normas de salud y seguridad; se han aprovechado al máximo los materiales suministrados.

C- Pavimento y muros: Se han replanteado según lo expresado en el plano ajustándose a los niveles e inclinación indicados; se han ejecutado según lo establecido en cuanto a forma y técnica quedando asegurado el tránsito sobre ellos.

9.3. Calificación del módulo VII

La calificación del módulo se irá realizando durante la ejecución del mismo por los tutores, al final del día los tutores mostrarán sus notas al experto que si observa desviaciones de más de un 20 % respecto de la media, tiene la posibilidad de calificar el mismo y anular esas notas.

MODULO VII: CALIFICACIÓN			
Criterios de evaluación		Calificación	Puntos
A	Proceso de trabajo	<ul style="list-style-type: none"> – Ejecución de los trabajos en un orden lógico y productivo. – Mantenimiento del lugar de trabajo limpio y despejado. – Seguimiento de las normas de salud y seguridad. 	1
		<ul style="list-style-type: none"> – Replanteo según proyecto. (2) 	5

**DIRECCIÓ GENERAL DE FORMACIÓ PROFESSIONAL I
ENSENYAMENTS DE RÈGIM ESPECIAL**



C	Pavimentos y muros	– Nivelación y estabilidad del conjunto no pudiéndose sobrepasar el 2% de la magnitud de la posición y los 4 mm de desnivel entre piezas.(3)	
TOTAL			6

10. Módulo VIII

10.1. Instrucciones de trabajo del módulo VIII

MÓDULO VIII: INSTRUCCIONES DE TRABAJO	
Descripción:	Instalar los elementos vegetales, empleando las especies designadas, ubicándolas en la posición indicada y realizando la plantación de forma adecuada.
Duración:	3 horas.
Información adjunta:	Alzados, secciones y detalles

10.2 Criterios de evaluación relacionados con el módulo VIII

A - Proceso de trabajo: Se ha organizado de forma lógica el trabajo y el acopio de materiales; y se ha realizado un uso apropiado de materiales, equipos y herramientas manteniendo el lugar de trabajo limpio y despejado siguiendo las normas de salud y seguridad; se han aprovechado al máximo los materiales suministrados.

H - Elementos vegetales: Se han empleado las especies designadas ubicándolas en la posición indicada; se ha realizado de forma adecuada la plantación.

10.3. Calificación del módulo VIII

La calificación del módulo se irá realizando durante la ejecución del mismo por los tutores, al final del día los tutores mostrarán sus notas al experto que si observa desviaciones de más de un 20 % respecto de la media, tiene la posibilidad de calificar el mismo y anular esas notas.

**DIRECCIÓ GENERAL DE FORMACIÓ PROFESSIONAL I
ENSENYAMENTS DE RÈGIM ESPECIAL**



MODULO VIII: CALIFICACIÓ			
Criterios de evaluaci3n		Calificaci3n	Puntos
A	Proceso de trabajo	<ul style="list-style-type: none"> – Ejecuci3n de los trabajos en un orden l3gico y productivo. – Mantenimiento del lugar de trabajo limpio y despejado. – Seguimiento de las normas de salud y seguridad. 	1
H	Elementos vegetales	<ul style="list-style-type: none"> – Ubicaci3n correcta (replanteo) tomando como referencia el centro de la base del tallo o tronco con un m3ximo de desviaci3n de un 2%. 	10
TOTAL			11

11. M3dulo IX

11.1. Instrucciones de trabajo del m3dulo IX

M3DULO IX: INSTRUCCIONES DE TRABAJO	
Descripci3n:	Instalaci3n de la zona de c3sped en tepes.
Duraci3n:	2 horas.
Informaci3n adjunta:	Alzados, secciones y detalles

11.2 Criterios de evaluaci3n relacionados con el m3dulo IX

A - Proceso de trabajo: Se ha organizado de forma l3gica el trabajo y el acopio de materiales; y se ha realizado un uso apropiado de materiales, equipos y herramientas manteniendo el lugar de trabajo limpio y despejado siguiendo las normas de salud y seguridad; se han aprovechado al m3ximo los materiales suministrados.

H - Elementos vegetales: Se ha realizado de forma adecuada la plantaci3n y la instalaci3n de tepes atendiendo al orden y a la posici3n, ajustando de forma que no se aprecien juntas ni desniveles.

**DIRECCIÓ GENERAL DE FORMACIÓ PROFESSIONAL I
ENSENYAMENTS DE RÈGIM ESPECIAL**



11.3. Calificación del módulo IX

La calificación del módulo se irá realizando durante la ejecución del mismo por los tutores, al final del día los tutores mostrarán sus notas al experto que si observa desviaciones de más de un 20 % respecto de la media, tiene la posibilidad de calificar el mismo y anular esas notas.

MODULO IX: CALIFICACIÓN			
Criterios de evaluación		Calificación	Puntos
A	Proceso de trabajo	<ul style="list-style-type: none"> – Ejecución de los trabajos en un orden lógico y productivo. – Mantenimiento del lugar de trabajo limpio y despejado. – Seguimiento de las normas de salud y seguridad. 	1
H	Elementos vegetales	<ul style="list-style-type: none"> – Se ajustarán de forma que no se aprecien juntas ni desniveles no siendo aceptables desviaciones superiores a 1 cm. 	5
TOTAL			6

12. Módulo X

12.1. Instrucciones de trabajo del módulo X

MÓDULO X: INSTRUCCIONES DE TRABAJO	
Descripción:	Realización de los diferentes acolchados.
Duración:	1 horas.
Información adjunta:	Alzados, secciones y detalles

DIRECCIÓ GENERAL DE FORMACIÓ PROFESSIONAL I
ENSENYAMENTS DE RÈGIM ESPECIAL



12.2 Criterios de evaluación relacionados con el módulo X

A - Proceso de trabajo: Se ha organizado de forma lógica el trabajo y el acopio de materiales; y se ha realizado un uso apropiado de materiales, equipos y herramientas manteniendo el lugar de trabajo limpio y despejado siguiendo las normas de salud y seguridad; se han aprovechado al máximo los materiales suministrados.

C - Solados y pavimentos: Se han replanteado según lo expresado en el plano ajustándose a los niveles e inclinación indicados; se han ejecutado según lo establecido en cuanto a forma y técnica quedando asegurado el tránsito sobre ellos.

12.3. Calificación del módulo X

La calificación del módulo se irá realizando durante la ejecución del mismo por los tutores, al final del día los tutores mostrarán sus notas al experto que si observa desviaciones de más de un 20 % respecto de la media, tiene la posibilidad de calificar el mismo y anular esas notas.

MODULO X: CALIFICACIÓN			
Criterios de evaluación		Calificación	Puntos
A	Proceso de trabajo	<ul style="list-style-type: none">– Ejecución de los trabajos en un orden lógico y productivo.– Mantenimiento del lugar de trabajo limpio y despejado.– Seguimiento de las normas de salud y seguridad.	1
C	Solados y pavimentos	<ul style="list-style-type: none">– Replanteo del proyecto de pavimentación al terreno. (2)– Nivelación y estabilidad (3)	5
TOTAL			6

DIRECCIÓ GENERAL DE FORMACIÓ PROFESSIONAL I
ENSENYAMENTS DE RÈGIM ESPECIAL



13. Mòdul XI

13.1. Instruccions de treball del mòdul XI

MÓDULO XI: INSTRUCCIONES DE TRABAJO	
Descripción:	Acabado e impresión general del jardín
Duración:	1 horas.
Información adjunta:	Alzados, secciones y detalles

13.2 Criterios de evaluación relacionados con el módulo XI

I - Acabado e impresión general: Se han realizado la limpieza y retirada de restos de la obra y todas las acciones necesarias para proporcionar un aspecto estéticamente correcto en lo relativo a la colocación, combinación de plantas y el acabado en general.

13.3. Calificación del módulo XI

La calificación del módulo se irá realizando durante la ejecución del mismo por los tutores, al final del día los tutores mostrarán sus notas al experto que si observa desviaciones de más de un 20 % respecto de la media, tiene la posibilidad de calificar el mismo y anular esas notas.

MODULO XI: CALIFICACIÓN			
Criterios de evaluación		Calificación	Puntos
I	Acabado e impresión general	<ul style="list-style-type: none">– La limpieza y retirada de restos de la obra– Realización de las acciones necesarias para proporcionar un aspecto estéticamente correcto.	10
TOTAL			10

DIRECCIÓ GENERAL DE FORMACIÓ PROFESSIONAL I
ENSENYAMENTS DE RÈGIM ESPECIAL



14. Materiales/herramientas a aportar por el competidor

Materiales/herramientas a aportar por el competidor		
Nº Unidades	Descripción	Observaciones
1	Ropa de trabajo	
1	Botas de seguridad	Homologadas
1	Gafas de seguridad.	Homologadas
1	Protectores de rodilla.	Homologadas
1	Protectores lumbares	Homologadas
1	Protectores auditivos	Homologadas
1	Guantes de trabajo	Homologadas
1	Material de dibujo (porta folios, portaminas, goma...)	
1	Calculadora.	
1	Escalímetro y regla	